

CONCOURS DE DESSINS DES MATERNELLES

Dessin de Maxime

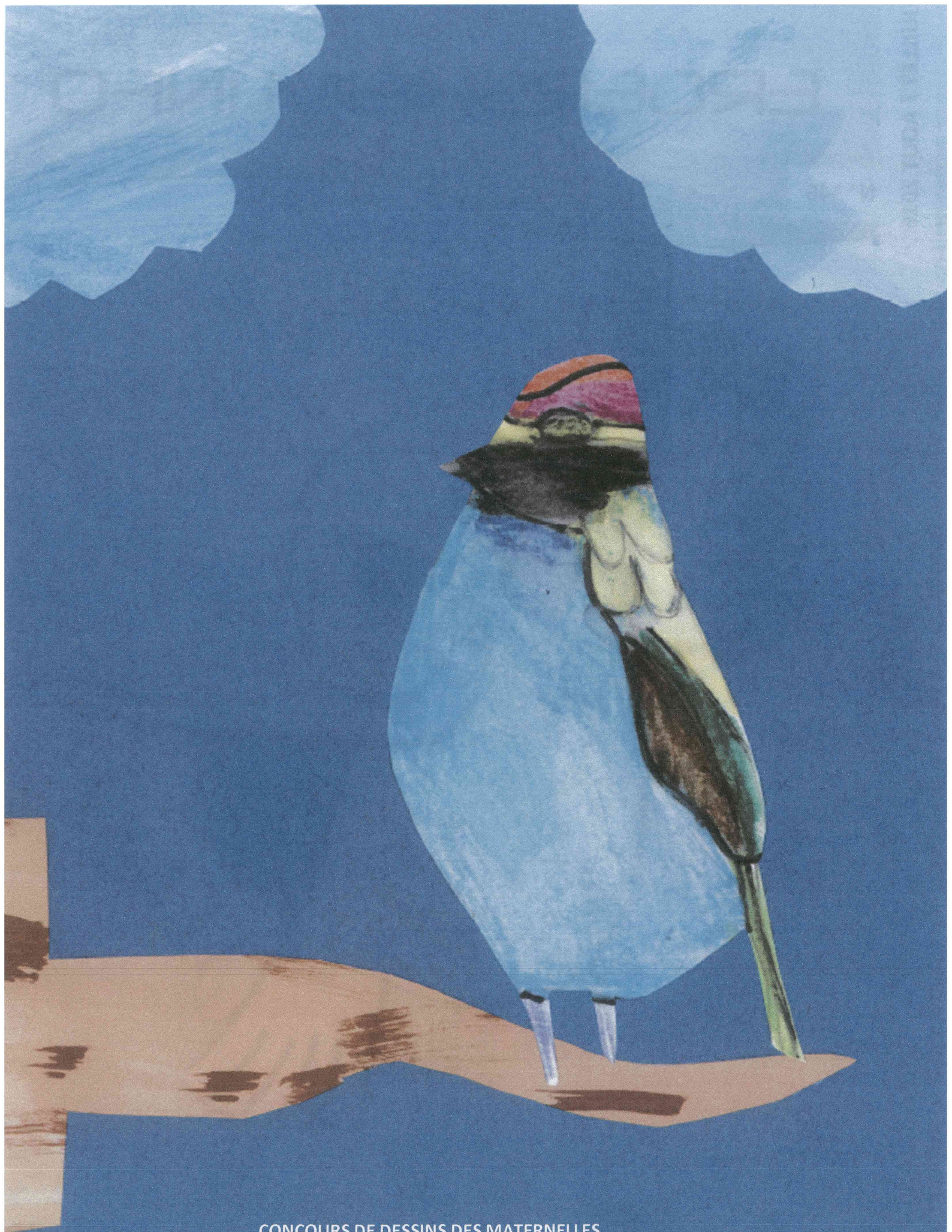



CONCOURS DE DESSINS DES MATERNELLES

Dessin de Sofiane

INFORMATIONS PRATIQUES	4
VIE COMMUNALE	5
CIVISME	9
PETITES ANNONCES	10
BIBLIOTHEQUE / VIE ASSOCIATIVE.....	11
VIE ASSOCIATIVE.....	12
N.A.P. / VIE ASSOCIATIVE	15
MANIFESTATIONS.....	16
VIE LOCALE	19
OFFRE D'EMPLOI / COMMUNIQUÉ	22
COMMUNIQUÉ.....	23
BULLETIN PAROISSIAL	28



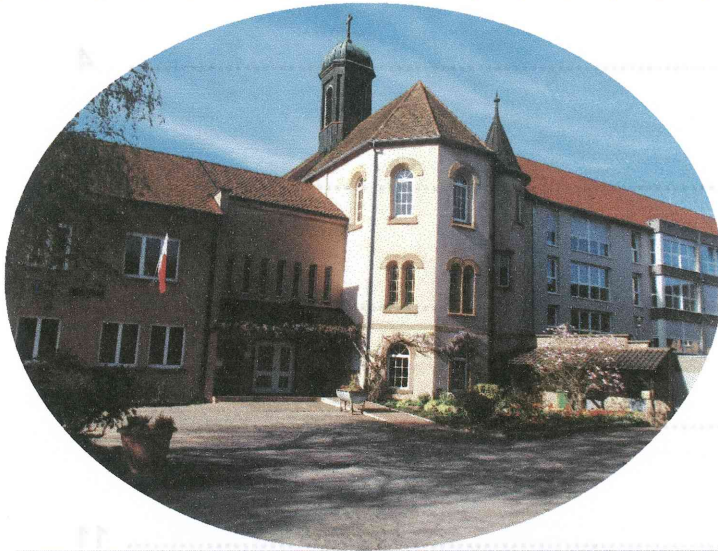

MAIRIE D'ERGERSHEIM

Place de la Mairie

Tél. : 03.88.38.10.43

Email : mairie.ergersheim@numericable.fr

Internet : www.mairie-ergersheim.fr

Heures d'ouverture au public :

MARDI 8 H 30 à 12 H 00
JEUDI 17 H 00 à 19 H 00
VENREDI 8 H 30 à 12 H 00

NUMEROS UTILES

Dr. Lausecker : 03 88 38 49 38
 Pharmacie : 03 88 49 88 44

**PERMANENCE DU MAIRE ET DES
ADJOINTS**

**le jeudi soir
de 18h00 à 19h00 et sur rendez-vous**

NUMEROS D'URGENCE

Service	Numéro à composer	Dans quel cas ?
Numéro d'appel d'urgence européen	112	Si vous êtes victime ou témoin d'un accident dans un pays de l'Union Européenne.
Le Service d'aide médical urgente (SAMU)	15	Pour obtenir l'intervention d'une équipe médicale lors d'une situation de détresse vitale, ainsi que pour être redirigé vers un organisme de permanence de soins.
Police Secours	17	Pour signaler une infraction qui nécessite l'intervention immédiate de la police.
Sapeurs-pompiers	18	Pour signaler une situation de péril ou un accident concernant des biens ou des personnes et obtenir leur intervention rapide.
Numéro d'urgence pour les personnes sourdes et malentendantes	114	Si vous êtes victime ou témoin d'une situation d'urgence qui nécessite l'intervention des services de secours. Numéro accessible par FAX et SMS

**La mairie sera exceptionnellement fermée le
vendredi 15 juillet 2016**

POUR VOS PASSEPORTS,
OPTEZ POUR LE TIMBRE ÉLECTRONIQUE

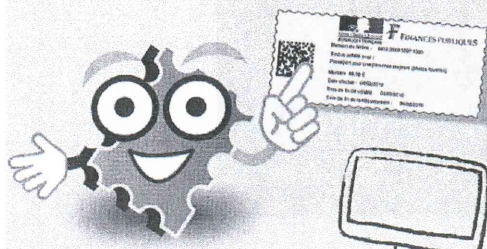

EN QUELQUES CLICS,
RECEVEZ VOTRE TIMBRE
PAR COURRIEL OU PAR SMS

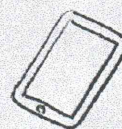

TIMBRES.IMPOTS.GOUV.FR



BIENTÔT 16 ANS ! RECENSEZ-VOUS EN MAIRIE



www.defense.gouv.fr/jdc



RECENSEMENT MILITAIRE

pour la 3ème période 2016

Les jeunes gens et jeunes femmes, de nationalité française, domiciliés à Ergersheim, qui atteindront l'âge de 16 ans, durant la période du 1er juillet au 30 septembre 2016, ont l'obligation de se faire recenser en Mairie, entre la date de leur 16^e anniversaire et la fin du 3^e mois qui suit.

COLLECTE SELECTIVE

du papier, carton et des emballages en plastique :

Le vendredi 22 juillet 2016

Le vendredi 19 août 2016

DON DU SANG

Prochaine collecte de sang le :

**Vendredi 15 juillet 2016 de 17h à 20h
à WOLXHEIM - Palais des Fêtes**

Une collation est offerte à tous les donateurs.

PLAN D'ALERTE ET D'URGENCE

Un plan de prévention et de soutien aux personnes fragilisées a été mis en œuvre pour prévenir les conséquences de phénomènes exceptionnels naturels et autres, et notamment la canicule, car nous ne sommes pas à l'abri d'un nouvel épisode de forte chaleur.

Les personnes concernées par ce plan pouvant être recensées sont :

- les personnes âgées de 65 ans et plus,
- Les personnes âgées de plus de 60 ans reconnues inaptes au travail,
- Les personnes adultes handicapées.

Ce recensement a pour but de permettre de vous informer sur les protections à l'égard de risques exceptionnels (canicule, grand froid, inondations, etc...) et éventuellement de vous porter assistance en étroite collaboration avec les associations caritatives et de maintien à domicile.

Si vous souhaitez vous inscrire pour la première fois sur ce fichier, vous pouvez demander un formulaire auprès du Centre Communal d'Action Sociale d'Ergersheim (contact : mairie.ergersheim@numericable.fr ou 03.88.38.10.43).

Tous les renseignements communiqués demeureront strictement confidentiels et ne seront utilisés que pour organiser les mesures d'interventions en cas de risques exceptionnels climatiques ou autres.

FETE DE LA MUSIQUE

Organisée pour la deuxième année consécutive dans notre Village, l'événement a à nouveau remporté un franc succès.



Vous avez été nombreux à venir applaudir les jeunes talents de l'école de musique de Guillaume BOEHLER qui se sont produits en début de soirée.



Vers 21h c'est la toute nouvelle chorale Voc'aïne qui a ravit nos oreilles toujours sous la direction de Guillaume BOEHLER.

Très belle performance après seulement 3 mois d'existence.

Puis DJ ERIC a pris le relais pour vous entraîner sur la piste de danse.

Un grand merci au SC d'Ergersheim et son président M. Daniel ZEHNER qui ont su gérer l'intendance de la soirée avec brio.

Jamais 2 sans 3, alors à l'année prochaine...



RENUMEROTATION DES RUES

Liste des différents organismes qui seront prévenus par la commune

- SDEA
- France Télécom et tous opérateurs téléphoniques
- SDIS (pompiers)
- CAF
- Centre des Impôts Fonciers
- La Poste
- La Gendarmerie
- SELECTOM
- ES

NB : Cette liste n'est pas exhaustive

Liste des différents organismes à prévenir

PARTICULIERS (à faire par vos soins)

- Centre des Impôts
- Banque(s)
- Assurance(s) (Maison ; voiture)
- Employeur(s)
- Employé(s) et URSAFF
- Mutuelle(s)
- Assurance maladie (courrier avec votre n° d'assuré)
- Caisse(s) de retraite
- Opérateur(s) téléphonique(s) (fixe et/ou mobile)
- Opérateur Internet
- Etablissement(s) scolaire(s)
- Etc

NB : Cette liste n'est pas exhaustive... Elle dépend de votre situation personnelle

Les documents à faire modifier :

Obligatoire :

- Carte Grise de tous vos véhicules – en Préfecture ou sur service-public.fr
- Certificat d'assurance de tous vos véhicules
- Carte Vitale – Mise à jour à une borne

Facultatif :

- Carte d'identité
- Passeport
- Permis de conduire

Liste des différents organismes à prévenir

ENTREPRISE (à faire par vos soins)

- Banque(s)
- Assurance(s) (Bâtiments, véhicules, personnel)
- Mutuelle(s)
- Employé(s)
- Fournisseur(s)
- Collaborateurs
- Clients
- Etc ...

NB : Cette liste n'est pas exhaustive... Elle dépend de la situation de votre entreprise

Documents à modifier pour les ENTREPRISES

Prendre contact en fonction de votre activité avec :

- La chambre de Commerce et de l'Industrie
- Le greffe du Tribunal de Commerce
- L'URSSAF
- La chambre de Métiers
- **EXTRAIT KBIS**

Envoyer un courrier au greffe du tribunal de commerce avec le double du courrier de la Mairie (Changement GRATUIT)

- **N° SIRET- SIREN (INSEE)**

ETAT CIVIL

1er SEMESTRE 2016

NAISSANCES

9 janvier 2016

Emy DOLI

filles de Cédric DOLI et de Déborah FUSS domiciliés 60 rue Principale

22 février 2016

Timéo SCHOENENBERGER

filles de Julien SCHOENENBERGER et de Cindy SUM domiciliés 91 rue de Wolxheim

10 mars 2016

Enzo ANGELO

filles de Jason ANGELO et de Sophie VINOT domiciliés 24A rue Neumatt

8 avril 2016

Eglantine LUCKEL

filles de Jean-Philippe LUCKEL et de Anne-Sophie ROMINGER domiciliés 14 rue des Lilas

29 avril 2016

Charline MILLION

filles de David MILLION et de France ZILL domiciliés 50C rue du Canal



Sincères félicitations aux heureux parents et nos meilleurs vœux de bienvenue à tous ces enfants

DECES

19 mai 2016

André, Laurent MULLER à l'âge de 83 ans.

21 mai 2016

Louis, Gilbert KOPF à l'âge de 68 ans.

Nous nous associons à la douleur des familles et leur présentons nos très sincères condoléances

TRAITEMENTS PHYTOPHARMACEUTIQUES PRES DES COURS D'EAU

Suite à la visite en mairie de la police de l'environnement le 13 mai dernier, il est rappelé qu'il est formellement interdit de traiter à moins de 5 mètres d'un point d'eau (fossé, fontaine, rivière, canal, source, puit,...) à l'aide de produits phytopharmaceutiques. Il est bien évidemment également proscrit d'y jeter les tontes et déchets verts. Ces agissements constituent un délit (arrêté du 12 septembre 2006 relatif à la mise sur le marché et à l'utilisation des produits visés à l'article L. 253-1 du code rural et de la pêche maritime).

LE CIVISME ET LE SAVOIR VIVRE

Nous sommes trop souvent interpellés par des comportements inacceptables : stationnement «anarchique», non respect des limitations de vitesse, non-respect de la signalisation, abandon de déchets sur la voie publique, déjections canines non ramassées, nuisances sonores, tranches horaires lors d'utilisation de machines bruyantes non respectées, brûlage à l'air libre de déchets verts,... Nous déplorons ces actes de malveillance qui ternissent notre quotidien et nuisent à notre environnement. Nous faisons appel à la responsabilité citoyenne de chacun pour que de tels actes cessent. Dans la vie quotidienne, le civisme constitue un élément indispensable du "bien vivre ensemble". Il se fonde sur la reconnaissance et le respect de l'autre. Un effort de chacun contribuera à une amélioration certaine de la vie de tous.

En cas de déjection canine sur le trottoir ou dans une pelouse, des distributeurs de sacs plastiques ont été installés dans le parc du château et à l'aire de jeux pour enfants, afin de récupérer l'objet du délit et le jeter dans une poubelle. Pour le bien-être de tous, accomplissez ce geste citoyen !



DEPOTS SAUVAGES RUE ERLÉN



PHOTO DATANT DE MAI 2016

PARTICULIER RECHERCHE TERRAIN DE CONSTRUCTION

Merci de nous contacter au 06 13 61 03 55

VITICULTEUR A ERGERSHEIM

Cherche à acheter ou à louer des parcelles de vignes à Ergersheim ou aux alentours.

Etudie toute proposition.

Contact : 03 88 38 87 19 et 06 51 35 02 07

ASSISTANTE MATERNELLE AGRÉÉE

accueillera avec plaisir vos enfants cet été du 18 juillet au 6 août.

A partir de la rentrée, je pourrai aussi accueillir vos enfants les mercredis.

Etant professionnelle de l'animation, je propose un accueil dynamique et de qualité avec des activités variées.

N'hésitez pas à me contacter pour plus de renseignements au 06 42 47 32 91.

PARTEZ TRANQUILLES !

Je m'occupe de tous vos animaux soit à votre domicile, soit dans ma maison avec jardin pendant toute l'année, le week-end, les vacances ou juste pour une balade quotidienne. N'hésitez pas à me contacter pour plus de renseignement en me laissant un message au 03 69 22 06 85.

ERGERSHEIM

Superbe appartement de 84m² au 2nd étage

➔ **Cédé 193 000€ (et pas de frais d'agence)**

Situé au cœur du village, en bordure du parc communal, dans un bâtiment de charme, à proximité des écoles et de toutes commodités, venez poser vos meubles dans ce très bel appartement entièrement refait à neuf.

Ce lumineux 3 pièces de 84 m² est composé d'1 grande pièce à vivre avec espace cuisine ouvert et accès au grand balcon exposé Ouest, 2 chambres, salle de douche, WC séparé, cellier, 1 garage, 1 parking, cave, ascenseur.

Chauffage par chaudière à pellet (comptage individuel).

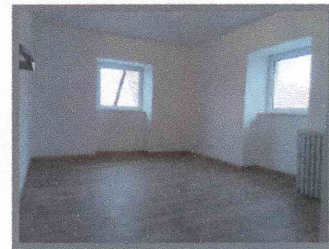

Contactez
M. SKOBEL Frédéric
07 62 64 09 99
fskobel@igual-immo.fr

Pour cet été, nous sortons une vingtaine de livres et albums pour nos jeunes lecteurs, afin qu'ils ne s'ennuient pas les jours de pluie !!!!!

Nous n'oublions pas les autres qui trouveront bien sûr de quoi satisfaire leurs envies de lecture.

Pendant l'été, la bibliothèque ne sera ouverte **QUE LES SAMEDIS APRES MIDI de 15h00 à 17h00.**



Bonne lecture et bonnes vacances !

L'équipe des bénévoles

Horaires d'ouverture de la bibliothèque

Juillet - Août

Samedi : 15h - 17h

19 rue Principale - 67120 ERGERSHEIM

mail : bibliothequeergersheim@orange.fr

portail internet : bibliothequeergersheim.biblix.fr

COTISATION ANNUELLE :

Enfants de l'école d'Ergersheim: GRATUIT

Collège et lycée : 3€

COURS DE CUISINE

REALISATIONS DES COURS PRECEDENTS

(mai - juin)



Soufflés au fromage



Feuilletés



Tarte au citron
meringuée

PETANQUE

Les rencontres-pétanque ont lieu le **lundi de 14h00 à 17h00** et le **jeudi de 19h00 à 22h30**
sur le parking de la salle polyvalente

Renseignements et inscriptions : M. Jean-Michel WEHR au 03.88.38.64.30

ECHOS DU 3ème AGE

REPAS FETE DES MERES ET PERES

Le mercredi 15 juin une cinquantaine de membres se sont retrouvés autour d'un bon couscous préparé par Michelle pour fêter les mamans et papas. En cet honneur, une fleur et une bouteille de vin ont été offerts par le Club.

Un grand merci à Astride qui a offert le crémant ce jour là.

Lors de cette rencontre, le Club a eu la joie également de fêter les 85 ans de Mme LEDIG, les 80 ans de Mme BURGER, les 80 ans de M. SPECHT et les noces de diamant de M. et Mme FRUHAUF. Pour des raisons de santé, le couple ne pouvait assister à cette rencontre.

Mme LANDRAGIN, Présidente et Mme KUNTZ sont allées visiter l'heureux couple en dimant pour les féliciter !

DECES

Mme KOPP Alice d'OSTHOFFEN nous a quitté dans sa 91ème année. Elle faisait partie du Club depuis 1994. Mme KOPP était toujours fidèle au Club. Tant que sa santé le lui permettait, elle assistait à toutes les rencontres. La Présidente et le Comité présentent leurs sincères condoléances à sa famille éprouvée.

ANNIVERSAIRES

Lors du dernier Ergersheim Info, nous avons oublié de citer l'anniversaire de :

- Mme ZWICK Béatrice, née le 06.06.1951,
- M. OESTERLE Emile, né le 10.06.1944.

Avec du retard, tous nos meilleurs vœux !

JUILLET	AOÛT
06.07.1929 : FRICKER Antoinette	1.08.1923 : GILET Eliane
07.07.1955 : CRIQUI Dominique	12.08.1937 : TROESCH Suzanne
10.07.1948 : MEYER Suzanne	27.08.1924 : SCHEYDER Bernard
12.07.1950 : DIEZ Jocelyne	28.08.1950 : ALBERT Solange
16.07.1925 : CHRISTMANN Annie	31.08.1924 : HACHEMI Colette
17.07.1928 : KIEFFER Madeleine	Nous souhaitons un joyeux anniversaire à nos membres !
17.07.1930 : KUNTZ Marguerite	
17.07.1935 : FLECKSTEINER M. Berthe	

ACTIVITES

Pendant le mois de Juillet - Août, il n'y aura pas de rencontres mensuelles ni de sorties pédestres. Ces activités reprendront de nouveau en Septembre.

Par contre les rencontres-jeux de cartes continuent tous les jeudis après midi.

VACANCES

Nous vous souhaitons de passer d'agréables vacances, profitez bien pour vous ressourcer.

Ce temps de vacances nous permet de philosopher. Le mot « philosophe » qui paraît rébarbatif, nous appelle en fait à tenir un langage de sagesse à l'intérieur et à l'extérieur de nous même. Sans chercher de vérité définitive, de certitude inébranlable, ni la recette d'un bonheur sans nuages, la philosophie au quotidien veut surtout nous faire retrouver à la fois l'émerveillement d'être en vie et l'apaisement nécessaire pour se ressourcer.

Le Comité

MJC ERGERSHEIM



COURS DE DANSE-CHOREGRAPHIES

Le MERCREDI
de 17h15 à 19h (10-13 ans)
de 19h à 20h30 (15-20 ans)

Le LUNDI
de 20h15 à 22h (adultes)

à la salle polyvalente d'Ergersheim.

Pré-inscriptions par mail dansemjc@hotmail.fr
Renseignements au 0665296287

DEBUT DES COURS LE 7 septembre 2016

GYMNASTIQUE POUR SENIOR A ERGERSHEIM



POSTURE ET SANTE

Ce cours s'adresse en particulier aux personnes de 55 ans et plus désireuses de s'entretenir tant au niveau musculaire (élasticité), qu'au niveau coordination et équilibre.

L'objectif est de maintenir tonus et souplesse, et de garder de bonnes postures.

*Tous les lundis (sauf vacances scolaires), de 10h15 à 11h15,
bonne humeur et convivialité garantie !*

INSCRIPTIONS : Lundi 12 septembre 2016 de 10h15 à 11h15
dans la petite salle du centre sportif d'Ergersheim

INFORMATIONS : Marie BOUSSAC : 06-61-92-10-72
(diplômée de la faculté des sciences du sport de
Strasbourg)

DEBUT DES COURS : Lundi 19 septembre 2016 de 10h15 à 11h15
au centre sportif d'Ergersheim

Nouvelles Activités Péricolaires

SPECTACLE DE FIN D'ANNÉE

Le 24 juin 2016



DANSE MJC ERGERSHEIM

BACK TO THE 90's

Le 25 juin 2016



Spectacle de danse sur le thème des années 90 : danses sur les tubes des boys et girls band de l'époque.
Eva, la prof et sa petite troupe.

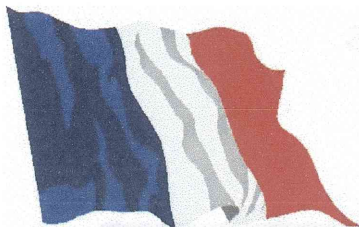

CELEBRATION DE LA FETE NATIONALE

FETE POPULAIRE

A LA SALLE POLYVALENTE

MERCREDI 13 JUILLET 2016 A PARTIR DE 19h00

Buvette, tartes flambées, tombola, entrée gratuite

L'ensemble de la population est invitée à participer à la soirée festive organisée par l'Association Culturelle, Sportive et Sociale d'Ergersheim.

Par votre présence, vous soutenez les efforts consentis par les **nombreux bénévoles** qui assurent l'animation de notre village, durant toute l'année.

Les bénéfices de la soirée sont destinés à l'**ACSS d'Ergersheim** qui regroupe toutes les associations d'Ergersheim.

Le programme sera le suivant :

19 H 00 Tartes flambées

22 H 15 Distribution des lampions

22 H 45 Cérémonie devant le monument aux morts

Allocution officielle

Dépôt de la gerbe

Sonnerie aux morts

Chant de la Chorale Sainte Cécile

Distribution aux enfants du « 14 juillet weckele »

(petit-pain du 14 juillet)

23 H 30 Feu d'artifice

24 H 00 Tirage de la tombola

Merci pour votre soutien et bonne soirée !



**Association Fleurs et Fruits
d'Ernolsheim-sur-Bruche et environs**

**Portes ouvertes
du Verger pédagogique
d'Ergersheim**

**Dimanche 28 août 2016
de 10h30 à 18h
Petite restauration sur place**

M
A
N
I
F
E
S
T
A
T
I
O
N
S

MJC ERGERSHEIM

EXPOSITION DU 23 OCTOBRE 2016 « Rêves d'artistes »

La MJC organise une exposition artisanale

dimanche 23 octobre 2016, à la salle polyvalente

Nous invitons les artistes du village (SAUF LES PEINTRES, car il y a assez de peintres avec le club de peinture) à participer à cette manifestation. Vous avez des talents, du savoir-faire et vous aimeriez le montrer, inscrivez-vous au moyen du bulletin ci-dessous.

Nous serons heureux de vous compter parmi nous !

A bientôt !
La MJC

INFORMATIONS PRATIQUES

Frais d'inscription : 15€ (2 panneaux et 2 tables seront à votre disposition).

Un repas de midi sera proposé au prix de 8€ (jambon en croûte, salade de pommes de terre, salade verte, café)

Inscription : auprès de Mme Anne-Marie BULOT - 38 rue des Violettes - 67120 ERGERSHEIM

Tél. : 06 68 49 48 29

Mail : gerard.bulot@sfr.fr en renvoyant le bulletin ci-dessous.

✂

EXPOSITION ARTISANALE 2016 INSCRIPTION

NOM _____

PRENOM _____

ADRESSE _____

MAIL _____

OBJETS EXPOSES _____

REPAS DE MIDI OUI
 NON

_____ PERSONNES



ctivités de l'été, Région de Molsheim-Mutzig

Du 6 juillet au 31 août, l'Office de Tourisme de la Région de Molsheim-Mutzig vous propose toute une palette de nouvelles activités.

Outre les visites commentées gratuites des incontournables (Chartreuse et Église des Jé-suites de Molsheim, Collégiale de Niederhaslach et Abbatale d'Altorf) s'ajouteront désormais des sorties accompagnées à la matinée ou à la journée.

Les mardis seront consacrées aux balades et randonnées pédestres autour de Molsheim et d'Oberhaslach. Ces sorties sont entièrement gratuites. Tandis que les mercredis, c'est au tour des promenades commentées gratuites à vélo et aux sorties en canoë-kayak d'être au programme ; toujours encadrées par des accompagnateurs.

Envie de vous laisser guider ? Profitez des excursions en minibus organisés par l'Office de Tourisme : « Murmures religieux de Molsheim à Fouday » et « Sur les traces de Bugatti de Molsheim à Mulhouse ». Ces sorties sont programmées sur plusieurs dates et les tarifs comprennent les repas, le guidage, les entrées et le trajet en bus.

Côté du patrimoine religieux, la 2^e édition de l'événement « Détours religieux » se déroulera cette année les mercredis soirs à partir de 18h toujours gratuits.

Soirée de lancement le 6 juillet à Molsheim avec à 18h visite commentée des grands sites de la ville suivie à 20h d'un concert « Cœur des Femmes » à l'église protestante. Verre de l'ami-tié. Une petite originalité cependant cet été : la randonnée musicale du 3 août à Wolxheim.

Les dates et les détails de toutes ces activités sont à retrouver sur www.ot-molsheim-mutzig.com rubrique « Actualités » et dans la brochure « Activités de l'été » de l'Office de Tourisme.

Office de Tourisme Région de Molsheim-Mutzig

19 place de l'Hôtel de ville

67120 Molsheim

03 88 38 11 61



Office de Tourisme
de la Région de
Molsheim-Mutzig



Valorisation du patrimoine, amélioration du confort des logements ou réduction de la facture de chauffage ! Ne passez pas à côté, le Conseil Départemental peut peut-être vous aider.

Vous êtes propriétaire et vous souhaitez valoriser votre patrimoine ou améliorer le confort énergétique de votre logement de plus de 15 ans ? Le PIG (*) Rénov'Habitat 67 peut vous apporter des réponses concrètes et vous offrir l'opportunité de réaliser votre projet !

Déjà 1 745 logements réhabilités dans le Bas-Rhin hors Eurométropole de Strasbourg dont 346 sur le territoire des SCoT de du Piémont des Vosges et de la Bruche entre 2012 et 2016 ! Alors pourquoi pas vous ?

Reconduit jusqu'en 2020, le PIG Rénov'Habitat a pour objectif **d'accompagner financièrement et techniquement** les propriétaires qui engagent des travaux de rénovation de leur logement. Les travaux visés sont plus particulièrement les travaux qui permettent de baisser spectaculairement la facture de chauffage, surtout si le logement est un bien mal isolé construit avant 1975. D'autres travaux sont également financés par le PIG Rénov'Habitat.

Des bureaux d'études sont missionnés gratuitement par le Conseil Départemental pour assister les propriétaires dans toutes les phases de leur projet, du choix des travaux à effectuer au dépôt de la demande de subvention, en passant par l'élaboration d'un plan de financement mobilisant toutes les aides mobilisables.

Un bureau d'études est présent sur votre territoire. Contactez- le par téléphone ou choisissez de le rencontrer lors d'une permanence :

SOLIHA Alsace

Tel : 03 90 41 40 90. - Mail : info@arimalsace.fr

Permanences à :

Molsheim : tous les 1^{er} et 3^{ème} mercredis du mois de 15h30 à 17h00 à l'UTAMS (16 b rue Gaston Romazzotti)

Schirmeck : tous les mercredis de 10h30 à 12h au Point Info Habitat de Schirmeck (Maison de la Vallée – 114 Grand'Rue)

Quelles étapes de votre projet ?

1- Contacter l'opérateur avant le commencement des travaux pour vérifier si votre projet est recevable.

2- Si votre dossier est recevable, il vous aidera à **constituer votre dossier administratif** et vous donnera les informations générales sur le dispositif.

3- Un spécialiste (thermicien, ergothérapeute) se présente à votre domicile pour **évaluer avec vous les travaux à réaliser**. Il peut vous accompagner dans la recherche de devis

4- L'opérateur vous aide à constituer votre **dossier de demande de subvention** et à le déposer au Conseil Départemental où votre demande sera étudiée.

(*) PIG : Programme d'Intérêt Général

Dobel you ranch

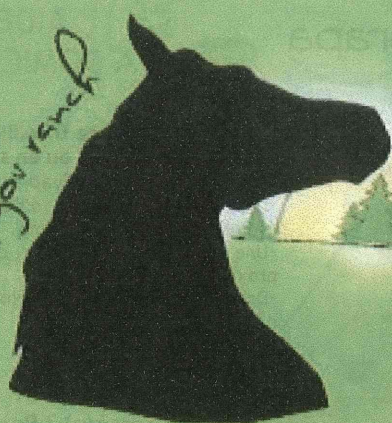

à 2min de Molsheim

Venez tenter votre aventure

Balades à cheval et poneys,
plusieurs formules aventures
vous sont proposées.

Leçons d'équitation encadrées
par des professionnels
du tourisme équestre

Promenades en calèche

Formule adulte à partir de 20€ (1h30)
Balades, randonnées

Formule enfant 11€/h de baby poney

Carte de 10h à 120€, 11ème heure offerte,
à utiliser soit en promenade soit en leçons

Pour plus d'informations
consultez notre site www.dobelyouranch.com

Dobel You Ranch
Sandrine Wagentrutz

0637511473



Nat' peut jeter sur la voie publique

V I E J O U R N A L E

**L'ABRAPA RECRUTE DES
AIDES A DOMICILE ET
AUXILAIRES DE VIE SOCIALE**

**POSTES A POURVOIR
SUR LES SECTEURS DE**

**MOLSHEIM- ROSHEIM-OBERNAI- BARR
POUR LES PERIODES**

**DU 25 JUILLET AU
4 SEPTEMBRE 2016**

Permis et voiture indispensable

**INTERESSE(E) ? ADRESSEZ VOTRE
CANDIDATURE A :**

Pole.recrutement@abrapa.asso.fr

**Abrapa/ pré-recrutement - 22 Place des Halles -
67000 STRASBOURG**



**DEPUIS
50 ANS**
nous sommes
à vos côtés
pour la vie

**AIDE
A DOMICILE ?**

**Vous souhaitez travailler auprès de
personnes âgées ou en situation de
handicap ?**

- Un métier de contact, d'écoute, diversifié, évolutif, proche de chez vous.
- Une structure offrant un encadrement de proximité
- Des postes à pourvoir sur l'ensemble du département



Intéressé(e) ? Rejoignez-nous !

- *temps complet possible
- *majoration de salaire les week-end et jours fériés
- *indemnités kilométriques et du temps de déplacement

ETUDIANT(E)S,
vous cherchez un job valorisant pendant vos congés ?
Vous êtes mobiles (vélo-voiture pour Strasbourg et la
CUS, et voiture hors CUS) et disponibles
Contactez-nous...

Envoyer CV et lettre de motivation à : Abrapa/Prérecrutement-
22 place des Halles - 67000 STRASBOURG ou par mail
pole.recrutement@abrapa.asso.fr

F FINANCES PUBLIQUES

AVIS AUX USAGERS

**Modification des horaires d'ouverture
de la trésorerie de MOLSHEIM :**

À compter du 4 juillet 2016, la trésorerie sera ouverte au public

**lundi, mardi et jeudi
de 8h30 à 12h et de 13h30 à 16h ;**

Fermeture le mercredi et le vendredi.



L'APPLICATION « BICYCODE »

Gendarmerie
nationale



Le BICYCODE est LE SEUL DISPOSITIF reconnu par l'État pour la lutte contre le vol et le recel de vélos. Il consiste à graver sur le cadre des vélos un numéro unique et standardisé, référencé

dans un fichier national accessible en ligne : www.bicycode.org.

L'objectif du dispositif est de permettre la restitution des vélos volés à leurs propriétaires par la gendarmerie et de lutter contre le recel et la revente illicite.

Pour faire marquer son vélo, il faut :

- aller sur le site www.bicycode.org (carte interactive) et choisir dans la liste exhaustive l'opérateur agréé Bicycode le plus proche de chez vous. Le prix du marquage est aux alentours de 5 euros ;
- se munir de son vélo, de sa carte d'identité et de la facture d'achat du vélo. Une fois le marquage réalisé, un « passeport vélo » vous est remis. En cas de vente du vélo, vous devez remettre ce passeport à l'acheteur ;
- dès que votre vélo est marqué, vous enregistrez sur le site www.bicycode.org afin d'activer le service rendu par le marquage Bicycode et ainsi de pouvoir se faire restituer son vélo en cas de vol.



VÉLO MARQUÉ !

0975999 08219

<http://bicycode.org>

0825 560 030
(0,15 €/min)

En cas de vol, il faut :

- aller sur le site www.bicycode.org et renseigner la fiche « déclaration de vol » ;
- déposer plainte auprès de la brigade de gendarmerie la plus proche.

Si votre vélo vous est restitué, n'oubliez pas de

le déclarer « retrouvé » selon les mêmes modalités.

TÉLÉPHONE

LE SERVICE BLOCTEL



À partir
du 1^{er} juin
2016

Possibilité d'inscrire
sur la liste d'opposition
au démarchage
téléphonique
ses numéros fixes
et/ou mobiles.

via le site
Bloctel.gouv.fr



Les professionnels
du démarchage
téléphonique commercial
ne pourront plus m'appeler
sous peine d'amende*.

Ils devront s'assurer auprès
d'Opposetel** que leurs
fichiers clients ne contiennent
pas mon numéro.

Je reçois un récépissé qui précise :
- l'inscription pour 3 ans
- la date à partir de laquelle
elle sera effective (30 jours max.
après la délivrance du récépissé).

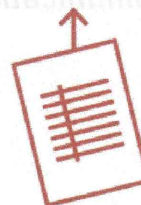

*jusqu'à 75 000€. **société gestionnaire de la liste Bloctel.
Source : Secrétariat d'État au Commerce



Madame, Monsieur,

Selon la dernière étude Médiamétrie réalisée après le 5 avril 2016 pour le compte de l'Agence nationale des fréquences (ANFR), **90 % des foyers recevant la télévision par une antenne râteau ont vécu le passage à la TNT HD sans difficultés. Préparés à ce changement par la campagne d'information nationale de l'ANFR, ils ont considéré que ce passage était une bonne chose, notamment du fait de la meilleure qualité d'image et de l'arrivée de nouvelles chaînes en HD, jusq' alors non reçues.**

Néanmoins, quelques téléspectateurs ont pu et peuvent encore connaître des difficultés de réception de la TNT depuis le 5 avril 2016. L'Etat a mis en place **une aide à la réception** versée par l'ANFR et destinée à ces personnes, qui doivent adapter leur antenne râteau ou passer à un mode de réception alternatif (satellite, ADSL, fibre optique ou câble) pour rétablir la réception des chaînes de télévision qu'ils auraient perdues.

Le montant maximal de l'aide (une seule par foyer fiscal) pour les **résidences principales uniquement en réception exclusive hertzienne** est de :

- **120 €** pour une **adaptation ou réorientation de leur antenne râteau,**
- **250 €** pour un **changement de mode de réception.**

Pour les **habitations collectives**, ce montant maximum est de **500 €**.

Elle est accordée sans conditions de ressources, mais toutes les demandes d'aide doivent impérativement être justifiées par **une attestation d'antenniste et la facture des travaux entrepris.**

Les particuliers peuvent demander l'aide à la réception sur le site www.recevoirlatnt.fr, à la rubrique " les aides de l'Etat " s'ils disposent d'un accès internet. Ils pourront ainsi initier eux-mêmes leur demande 7 jours/7 et 24h/24.

Les conseillers du centre d'appel de l'ANFR traitent également les demandes par téléphone. Ils sont joignables au 0970 818 818 du lundi au vendredi de 8h à 19h (appel non surtaxé).

Seules les aides initiées par ces deux moyens seront recevables.

Le service de la communication et des relations institutionnelles de l'ANFR.



Liberté • Égalité • Fraternité
RÉPUBLIQUE FRANÇAISE

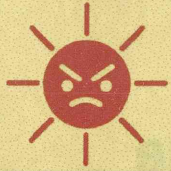

CANICULE, FORTES CHALEURS

ADOPTÉZ LES BONS RÉFLEXES

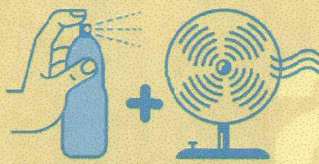

Mouiller son corps
et se ventiler

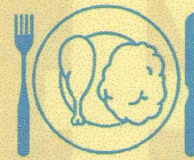

Manger en
quantité suffisante

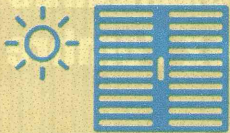

Maintenir sa maison
au frais : fermer
les volets le jour



Ne pas boire
d'alcool

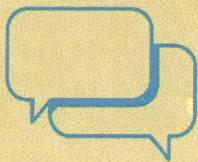

Donner et prendre
des nouvelles
de ses proches



Éviter les efforts
physiques



**BOIRE RÉGULIÈREMENT
DE L'EAU**

EN CAS DE MALAISE, APPELER LE 15

Pour plus d'informations : **0 800 06 66 66** (appel gratuit depuis un poste fixe)
www.sante.gouv.fr/canicule • www.meteo.fr



RISQUES SOLAIRES

À la mer, en montagne, à la campagne
et même en ville, protégez-vous du soleil

4 GESTES SIMPLES

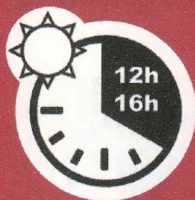

ÉVITEZ LES HEURES LES PLUS ENSOLEILLÉES
entre 12h00 et 16h00 et recherchez l'ombre



PROTÉGEZ ENCORE PLUS VOS ENFANTS



COUVREZ-VOUS avec un chapeau,
des lunettes et un t-shirt



APPLIQUEZ DE LA CRÈME SOLAIRE
toutes les 2 heures et renouvelez-la
après chaque baignade

3 réflexes pour se baigner sans danger



Choisissez les **zones surveillées de baignade**



Surveillez vos enfants en permanence



Tenez compte de **votre forme physique**

Retrouvez les Conseils pratiques sur :
www.inpes.sante.fr/noyades



Ministères chargés
des Sports, de la Santé





Eglise Catholique
 Diocèse de Strasbourg
Communauté de Paroisses



Bruche Collines et Coteaux - Ste Edith

Paroisses

Saints Côme et Damien d'ERNOLSHEIM sur BRUCHE
 Saint Léger de KOLBSHEIM
 Saint Jacques le Majeur d'OSTHOFFEN
 Saint Materne d'AVOLSHEIM
 Saint Maurice de SOULTZ les BAINS
 Saint Etienne de WOLXHEIM
Saint Nicolas d'ERGERSHEIM

Curé: Père Michel STEINMETZ
 03 88 96 00 69
 Courriel : Compar.edithstein@yahoo.fr

Samedi, 9 Juillet 2016

**Veille du 15^{ième} du Temps Ordinaire
 (C)**

ERNOLSHEIM 18h30 Messe

Dimanche, 10 Juillet 2016

15^{ième} du Temps Ordinaire (C)

KOLBSHEIM 8h45 Messe

WOLXHEIM 10h00 Messe

SOULTZ les BAINS 10h00 Messe

ALTBRONN 18h00 Messe

Samedi, 16 Juillet 2016

**Veille du 16^{ième} du Temps Ordinaire
 (C)**

ERNOLSHEIM 18h30 Messe

Dimanche, 17 Juillet 2016

16^{ième} du Temps Ordinaire (C)

OSTHOFFEN 10h00 Messe de la fête Patronale

DOMPETER 10h00 Messe

ALTBRONN 18h00 Messe

Samedi, 23 Juillet 2016

**Veille du 17^{ième} du Temps Ordinaire
 (C)**

ERNOLSHEIM 18h30 Messe

Dimanche, 24 Juillet 2016

17^{ième} du Temps Ordinaire (C)

KOLBSHEIM 8h45 Messe

WOLXHEIM 10h00 Messe

ALTBRONN 18h00 Messe

Mardi, 26 Juillet 2016 **Fête de Ste Anne**
 ALTBRONN 10h00 Messe

Samedi, 30 Juillet 2016 **Veille du 18^{ième} du Temps Ordinaire (C)**
 ERNOLSHEIM 18h30 Messe

Dimanche, 31 Juillet 2016 **18^{ième} du Temps Ordinaire (C)**
 ERGERSHEIM 10h00 *Messe pour le défunt MULLER André*
 Lecteur : EBENER Matthieu
 SOULTZ les BAINS 10h00 Messe
 ALTBRONN 18h00 Messe

Samedi, 6 Août 2016
 ALTBRONN 9h30 *Chapelet et confessions*
 10h00 *Messe en l'honneur de la Vierge Marie*

Samedi, 6 Août 2016 **Veille du 19^{ième} du Temps Ordinaire (C)**
 ERNOLSHEIM 18h30 Messe

Dimanche, 7 Août 2016 **19^{ième} du Temps Ordinaire (C)**
 OSTHOFFEN 10h00 Messe
 DOMPETER 10h00 Messe
 ALTBRONN 18h00 Messe

Samedi, 13 Août 2016 **Veille du 20^{ième} du Temps Ordinaire (C)**
 ERNOLSHEIM 18h30 Messe

Dimanche, 14 Août 2016 **20^{ième} du Temps Ordinaire (C)**
 KOLBSHEIM 8h45 Messe
 WOLXHEIM 10h00 Messe
 ALTBRONN 18h00 *Pas de Messe*

Dimanche, 14 Août 2016 **Veille de la Fête de l'Assomption**
 ERNOLSHEIM 20h00 *Messe et procession*

Lundi, 15 Août 2016

Fête de l'Assomption

ALTBRONN	10h00	Messe	Lecteur : EBENER Luc
WOLXHEIM St Léon	10h00	Messe	
ALTBRONN	17h00	Vêpres et procession	

Samedi, 20 Août 2016

Veille du 21^{ème} du Temps Ordinaire (C)

ERNOLSHEIM	18h30	Messe
------------	-------	-------

Dimanche, 21 Août 2016

21^{ème} du Temps Ordinaire (C)

ERGERSHEIM	10h00	Messe
SOULTZ les BAINS	10h00	Messe
ALTBRONN	18h00	Messe

Lundi, 22 Août 2016

Fête de la Vierge Marie, Reine

ALTBRONN	10h00	Messe
----------	-------	-------

Samedi, 27 Août 2016

Veille du 22^{ème} du Temps Ordinaire (C)

ERNOLSHEIM	18h30	Messe
------------	-------	-------

Dimanche, 28 Août 2016

22^{ème} du Temps Ordinaire (C)

OSTHOFFEN	10h00	Messe
DOMPETER	10h00	Messe puis bénédiction des voitures
ALTBRONN	18h00	Messe

Samedi, 3 Septembre 2016

Veille du 23^{ème} du Temps Ordinaire (C)

ERNOLSHEIM	18h30	Messe
------------	-------	-------

Dimanche, 4 Septembre 2016

23^{ème} du Temps Ordinaire (C)

KOLBSHEIM	8h45	Messe
WOLXHEIM	10h00	Messe de la fête Patronale
SOULTZ les BAINS	10h00	Messe
ALTBRONN	18h00	Messe

Jeudi, 8 Septembre 2016

Fête de la Nativité de la Vierge Marie

ALTBRONN	10h00	Messe
----------	-------	-------

Samedi, 10 Septembre 2016

Veille du 24^{ième} du Temps Ordinaire (C)

ERNOLSHEIM 18h30 Messe

Dimanche, 11 Septembre 2016

24^{ième} du Temps Ordinaire (C)

OSTHOFFEN 10h00 Messe

AVOLSHEIM 10h00 Messe de la fête Patronale

ERGERSHEIM 10h00 Messe

ALTBRONN 18h00 Messe

jeudi, 15 Septembre 2016

Fête de Notre Dame des Douleurs

ALTBRONN 10h00 Messe

Samedi, 17 Septembre 2016

Veille du 25^{ième} du Temps Ordinaire (C)

ERNOLSHEIM 18h30 Messe

Dimanche, 18 Septembre 2016

25^{ième} du Temps Ordinaire (C)

KOLBSHEIM 8h45 Messe

WOLXHEIM 10h00 Messe

SOULTZ les BAINS 10h00 Messe

ALTBRONN 18h00 Messe avec les mariés de l'année

***Pour tout complément d'information ou précision
merci de prendre en compte les informations de la feuille d'informations paroissiales en cours.***

Et directement par internet, chaque semaine :

<http://steedithstein.blogspot.fr/>

